

WEBINAARI 17.02.2022, klo 10.00–10.30

Budjetointi WebWakalla

Jari Nevavuori, tuotepäällikkö, talousohjelmat



Uuden budjetin luonti

- Löytyy kohdasta Toiminnot – Budjetointi
- Ennen budjettiruudun avaamista siirry sille tilikaudelle jonka budjettia olet suunnittelemassa

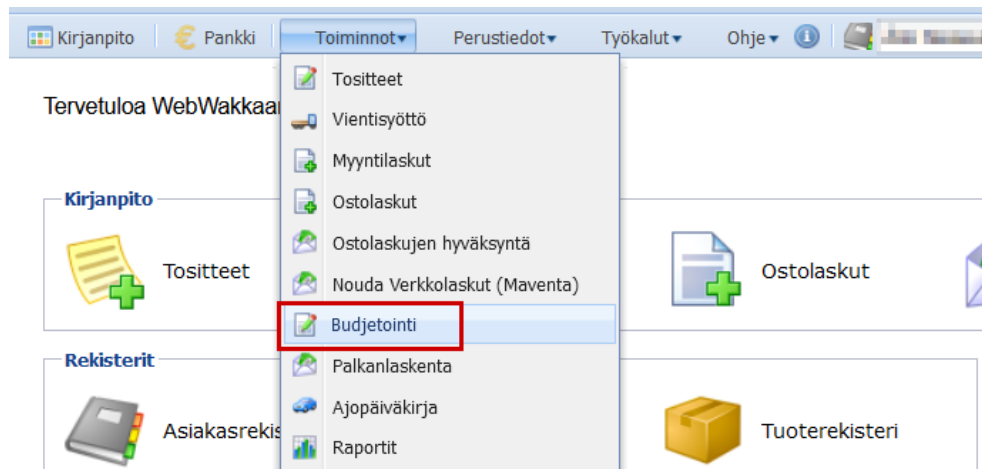

Uuden budjetin luonti

- Alkutilanne, ennen budjetin luontia
 - Tyhjä ruutu, josta budjetin luonti alkaa ”Luo uusi budjetti” painikkeella

Budjetti : Valitse + Luo uusi budjetti - Poista budjetti i Ohje Vertailukausi: Valitse vertailukausi Ver

Budjetti

Valitse kaikki | Lisää tilejä... | Poista | Kopioi | Jaa | Tyhjennä | Aseta budjettikerroin... | Pilota vertailuvut

-	Kirjanpito	Tammikuu	Helmikuu	Maaliskuu	Huhtikuu	Toukokuu	Kesäk
---	------------	----------	----------	-----------	----------	----------	-------

Luo uusi budjetti painike

- Valitse vuosi jonka lukujen pohjalta budjetti alustetaan, yleensä edellinen vuosi
- Voi alustaa joko kirjanpidon tai toisen budjetin luvuilla
- Anna budjetille nimi ja Tallenna

Budjetti : Valitse + Luo uusi budjetti - Poista budjetti i Ohje Vertailukausi : Valitse vertailukausi Vertailuluvut : Valitse

Budjetti

Valitse kaikki Lisää tilejä... Poista Kopioi Jaa Tyhjennä Aseta budjettikerroin... Piilota vertailuvuodet

-	Kirjanpito	Tammikuu	Helmikuu	Maaliskuu	Huhtikuu	Toukokuu	Kesäkuu
---	------------	----------	----------	-----------	----------	----------	---------

Budjetti

Budjettipohja: 2021

2 Kirjanpito

Budjetin nimi: Budjetti 2022

3 Tallenna Peruuta

- Budjettiin alustuu summat kaikilta tileiltä valitun lähteen mukaan
 - myös yksityistilit
- Mukaan otetaan sekä maksetut, että vielä maksamattomat tositteet
- Eli joulukuussa seuraavan vuoden budjettiin tulevat mukaan kaikki loppuvuodenkin syötetyt tositteet
- Tarpeettomia tilejä, esim tasetilejä voi poistaa rastimalla tilit ja klikkaamalla Poista painiketta

Budjetti : Budjetti 2022

Luo uusi budjetti Poista budjetti Ohje Vertailukausi: Valitse vertailukausi Vertailuluuvut: Valitse v

Budjetti

Valitse kaikki Lisää tilejä... Poista Kopioi Jaa Tyhjennä Aseta budjetikerroin... Piilota vertailuvuot

Kirjanpitoili	Tammikuu	Helmikuu	Maaliskuu	Huhtikuu	Toukokuu	Kesäkuu
<input checked="" type="checkbox"/> 1131 Maatalouskoneiden hankintame...						
<input checked="" type="checkbox"/> 1135 Maatalouskoneiden poistot						
<input checked="" type="checkbox"/> 1136 Tasausvarauksen purku maatalo...						
<input checked="" type="checkbox"/> 1150 Salaojat 1.1. (20%)	10680,80					
<input checked="" type="checkbox"/> 1155 Salaojien poistot						
<input checked="" type="checkbox"/> 1240 Metsäojat 1.1.	1523,02					
<input checked="" type="checkbox"/> 1245 Metsäojien poistot						
<input checked="" type="checkbox"/> 1442 Osuudet	168,20					
<input checked="" type="checkbox"/> 1910 Maatalouden käteiskassa	110557,54		-5,00			
<input checked="" type="checkbox"/> 1920 Maatalouden pankkitilit	768698,05	-3908,61	1412,84	35344,32	8031,10	-18199,15
<input checked="" type="checkbox"/> 2040 Maatalouden edellisten tilikau...	-246712,42					
<input checked="" type="checkbox"/> 2050 Yksityissijoitukset maa- ja puut...	-112070,96					
<input checked="" type="checkbox"/> 2080 Maatalouden muu oma pääoma	167803,42					
<input checked="" type="checkbox"/> 2090 Maatalouden tilikauden voitto (t...						
<input checked="" type="checkbox"/> 2130 Metsätalouden edellisten tilikau...	-231304,89					
<input checked="" type="checkbox"/> 2148 Metsätalouden muu oma pääoma	229781,87					
<input checked="" type="checkbox"/> 2149 Metsätalouden tilikauden voitto ...						
<input checked="" type="checkbox"/> 2198 Muun yritystoiminnan muu oma...	-168,20					
<input checked="" type="checkbox"/> 2199 Muun yritystoiminnan tilikauden...						
<input checked="" type="checkbox"/> 2230 Maatalouden tasausvaraukset	-20000,00					
<input type="checkbox"/> 2530 Maatalouden muut pankkilainat	-748681,92			-39959,92		
<input type="checkbox"/> 2910 Maatalouden muuntien aluevat			-962,10	-941,34		

- **Summat ovat aina alvittomia**
- Tulot näkyvät vihreällä ja menot punaisella (pl mahdollinen kassatili, jossa päinvastoin)
- Kuukausisarakkeen alareunassa näkyy kuukausi yhteenlaskettuna
- Tilirivin lopussa joulukuun jälkeen näkyy vuosi yhteenlaskettuna

Budjetti : Budjetti 2022

Luo uusi budjetti Poista budjetti Ohje Vertailukausi: Valitse vertailukausi Vertailuluuvut: Valitse v

Budjetti

Valitse kaikki Lisää tilejä... Poista Kopioi Jaa Tyhjennä Aseta budjetikerroin... Piilota vertailuvuot

Kirjanpitoili	Tammikuu	Helmikuu	Maaliskuu	Huhtikuu	Toukokuu	Kesäkuu
<input checked="" type="checkbox"/> 1131 Maatalouskoneiden hankintame...						
<input checked="" type="checkbox"/> 1135 Maatalouskoneiden poistot						
<input checked="" type="checkbox"/> 1136 Tasausvarauksen purku maatalo...						
<input checked="" type="checkbox"/> 1150 Salaojat 1.1. (20%)	10680,80					
<input checked="" type="checkbox"/> 1155 Salaojien poistot						
<input checked="" type="checkbox"/> 1240 Metsäojat 1.1.	1523,02					
<input checked="" type="checkbox"/> 1245 Metsäojien poistot						
<input checked="" type="checkbox"/> 1442 Osuudet	168,20					
<input checked="" type="checkbox"/> 1910 Maatalouden käteiskassa	110557,54		-5,00			
<input checked="" type="checkbox"/> 1920 Maatalouden pankkitilit	768698,05	-3908,61	1412,84	35344,32	8031,10	-18199,15
<input checked="" type="checkbox"/> 2040 Maatalouden edellisten tilikausi...	-246712,42					
<input checked="" type="checkbox"/> 2050 Yksityissijoitukset maa- ja puut...	-112070,96					
<input checked="" type="checkbox"/> 2080 Maatalouden muu oma pääoma	167803,42					
<input checked="" type="checkbox"/> 2090 Maatalouden tilikauden voitto (t...						
<input checked="" type="checkbox"/> 2130 Metsätalouden edellisten tilikau...	-231304,89					
<input checked="" type="checkbox"/> 2148 Metsätalouden muu oma pääoma	229781,87					
<input checked="" type="checkbox"/> 2149 Metsätalouden tilikauden voitto ...						
<input checked="" type="checkbox"/> 2198 Muun yritystoiminnan muu oma...	-168,20					
<input checked="" type="checkbox"/> 2199 Muun yritystoiminnan tilikauden...						
<input checked="" type="checkbox"/> 2230 Maatalouden tasausvaraukset	-20000,00					
<input type="checkbox"/> 2530 Maatalouden muut pankkilainat	-748681,92			-39959,92		
<input type="checkbox"/> 2910 Maatalouden muuntien aluevat			-962,10	-941,34		

- Luotuun budjettiin voi lisätä puuttuvia tilejä ”Lisää tilejä” painikkeella
- Aukeavaan ikkunaan haetaan tilejä Kirjanpito-tilit ja kirjanpito-tili hakuruutujen kautta
- ”Hae tilejä” painalluksen jälkeen rastitaan lisättäväksi halutut tilit ja klikataan alakulmasta ”Vie budjettiin” painiketta

The screenshot shows a software interface for budgeting. At the top, there are navigation buttons: 'Valitse kaikki', 'Lisää tilejä...', 'Poista', 'Kopioi', 'Jaa', 'Tyhjennä', 'Aseta budjettikerron...', and 'Pilota vertailuvut'. Below this is a header for 'Kirjanpito-tilit' with a search bar containing 'Kirjanpito-tilit: 3370 MUUT TULOT' and a 'Hae tilejä' button. The main area is a table with columns for months (Tammikuu, Helmikuu, Maaliskuu, Huhtikuu, Toukokuu, Kesäkuu, Heinäkuu, Elokuu) and rows for various account types. Two rows are checked: '3371 Muut maatalouden tulot, alv. 24 %' and '3372 Muut maatalouden tulot, alv. 10 %'. A red circle with the number '2' is next to the second row. At the bottom, there is a summary bar showing 'Maatalouden siemenet' and the value '286,35'.

Kirjanpito-tili	Tammikuu	Helmikuu	Maaliskuu	Huhtikuu	Toukokuu	Kesäkuu	Heinäkuu	Elokuu
3371 Muut maatalouden tulot, alv. 24 %								
3372 Muut maatalouden tulot, alv. 10 %								
3373 Muut maatalouden tulot, kasvituo...								
3374 Muut maatalouden tulot, kotieläin...								
3376 Muut maatalouden tulot, alv. 0 %								
3377 Maatalouden muut yhteisömyynnit								
33771 Maatalouden rehujen yhteisömy...								
33772 Maatalouden lannoitteiden yhteis...								
33773 Maatalouden siementen yhteisö...								
3378 Maatalouden rak. palv. myynti (kä...								
33791 Arvonlisäveron alarajahuojennus								
34103 Pystykaupat yhteisömyynti								

Budjetin muokkaaminen

- Lukuja voi muuttaa kirjoittamalla päälle tai poistamalla
- Tyhjennä painikkeella voi tyhjentää koko valitun rivin
- Budjettikerroin kasvattaa tai pienentää valitus rivin lukuja
 - Esim luku 80 pienentää ja 120 suurentaa lukuja

3130 Ohra							
3140 Kaura							
3170 Sokerijuurikas							6723,89
3195 Kumina					5960.13		

Budjetti

Valitse kaikki Lisää tilejä... Poista Kopioi Ja Tyhjennä Aseta budjettikerroin... Näytä vertailuluvut

	Tammikuu	Helmikuu	Maaliskuu	Huhtikuu	Toukokuu	Kesäkuu	Heinäkuu
- Kirjanpitoili							
- 3154 Sokerijuurikkaan kansainnen tuki						530,00	
3780 Metsätalouden tuet				603,00			
4211 Maatalouden lannoitteet			48,39				

Budjetin muokkaaminen

- Kopioi painike kopioi luvun joka kuukaudelle ao tilillä
- Jaa painike jakaa valitus summan tasan joka kuukaudelle

Budjetti			
Valitse kaikki Lisää tilejä... Poista Kopioi Jaa			
	Kirjanpilotili	Tammikuu	Helmikuu
-	3010 Maito	85000,00	

Vertailuluvut

- Suunnittelun tueksi ruudulle tuo tuoda vertailuluvut
- Valitse vertailukausi jonka luvut haluat tuoda
- Valitse tuodaanko kaudelta kirjanpidon vai budjetin luvut
- Tuodut luvut voi piilottaa Piilota vertailuluvut painikkeella

The screenshot shows a software interface with the following elements:

- A dropdown menu for 'Vertailukausi:' with '2021' selected, marked with a red circle '1'.
- A dropdown menu for 'Vertailuluvut:' with 'Budjetti 2021' selected, marked with a red circle '2'. The dropdown list is open, showing options: 'Budjetti 2021', 'Budjetti 2021 maaliskuu', 'Budjetti 2021 ver3', and 'Kirjanpito'.
- A button labeled 'Piilota vertailuluvut' with a red circle '3' next to it.
- A table with columns for months: 'maaliskuu', 'Huhtikuu', 'Toukokuu', 'Kesäkuu', and 'Elokuu'.

Vertailuluvut

- Vertailuluvut näkyvät harmaalla joka tilin alapuolella

Budjetti									
Valitse kaikki Lisää tilejä... Poista Kopioi Jaa Tyhjennä Aseta budjettikerroin... Pilota vertailuvut									
-	Kirjanpitoili	Tammikuu	Helmikuu	Maaliskuu	Huhtikuu	Toukokuu	Kesäkuu	Heinäkuu	
<input type="checkbox"/>	3121 Syysvehnä							5330,15	5646,77
<input type="checkbox"/>	3130 Ohra							7930,56	
<input type="checkbox"/>	3140 Kaura							16534,61	15880,04
<input type="checkbox"/>	3170 Sokerijuunkas				6723,89				
<input type="checkbox"/>	3195 Kumina	3223,54		5960,13	3101,49			277,71	187,53

Pankkitilin saldo

- Suunnitteluruudulle voi tuoda myös pankkitili rivin, mutta budjettiviennit eivät päivitä sitä automaattisesti
- Kassabudjettiraportilla sen sijaan tilanne näkyy, vaikka riviä ei budjetissa olekaan
- Tarvittaessa lukuja voi muokata käsin

Budjetti													
Valitse kaikki Lisää tilejä... Poista Kopioi Jaa Tyhjennä Aseta budjettikerroin... Piilota vertailuvut													
- Kirjanpitoili	Tammikuu	Helmikuu	Maaliskuu	Huhtikuu	Toukokuu	Kesäkuu	Heinäkuu	Elokuu	Syyskuu	Lokakuu	Marraskuu	Joulukuu	Yhteensä
1910 Pankkitili 1	12100,00		-70000,00	40000,00	24000,00	5000,00			2000,00				13100,00
2825 Lyhytaikainen rahoitus...	5000,00		10000,00			-5000,00			-2000,00				8000,00
3000 Myynti 24%		5400,00		40000,00	24000,00								69400,00
4000 Ostot 24%			80000,00										80000,00
Yhteensä	-17100,00	5400,00	-20000,00	0,00	0,00	0,00			0,00				-31700,00

Budjettiraportit

- Kirjanpidon raporteista löytyvät seuraavat budjettia koskevat raportit, joista tarkemmin...

Raportit	
Kirjanpito	
Omaisuus ja kustannus	
Budjetti	
<input checked="" type="radio"/>	Budjettiraportti
<input type="radio"/>	Pääkirjamuotoinen budjettiraportti
<input type="radio"/>	Kassabudjettiraportti
<input type="radio"/>	Tuloslaskelmaennuste

Budjettiraportti

- Raportti jossa budjetti näytetään ruutunäkymän kaltaisena

Tulosta

Ohje

Budjetti *:

Budjetti 2021

Näytä raportilla valittu vertailu:

Vertailukausi:

Ei valittua vertailukautta

Vertailuluvut:

Ei valittuja vertailulukuja

Y-tunnus: 1640554-7

Kirjanpito: Budjetti mini

Tilikausi: 01.01.2021-31.12.2021

Budjettiraportti

Budjetin nimi: Budjetti 2021

Vertailukausi:

Kirjanpitotili	Tammikuu	Helmikuu	Maaliskuu	Huhtikuu	Toukokuu	Kesäkuu
1910 Pankkitili 1	12 100,00		-70 000,00	40 000,00	24 000,00	5 000,00
2825 Lyhytaikainen rahoituslaitoslaina 1	5 000,00		10 000,00			-5 000,00
3000 Myynti 24%		5 400,00		40 000,00	24 000,00	
4000 Ostot 24%			80 000,00			
Yhteensä	-17 100,00	5 400,00	-20 000,00	0,00	0,00	0,00

Pääkirjamuotoinen budjettiraportti

- Budjetti tileittäin kuukausitasolla esitettynä

Tulosta Ohje

Budjetti *: Budjetti 2021

Pvmväli *: 01.01.2021

Tiliväli: Kirjoita hakutekstia (vähintään 2)

Pääryhmät

- Maataloustilit
- Metsätilit
- Yritystiltil

Y-tunnus: 1640554-7
Kirjanpito: Budjetti mini
Tilikausi: 01.01.2021-31.12.2021

Pääkirjamuotoinen budjettiraportti

Sivu 1/1
14.2.2022 15:25:51

Ajalta: 01.01.2021-31.12.2021 Tiliväli: 1000-D999 Budjetti: Budjetti 2021

Päiväys	Tili	Selite	Brutto	Alv €	Netto €
Tammikuu	1910	Pankkitili 1	-12 100,00		-12 100,00
Maaliskuu	1910	Pankkitili 1	70 000,00		70 000,00
Huhtikuu	1910	Pankkitili 1	-40 000,00		-40 000,00
Toukokuu	1910	Pankkitili 1	-24 000,00		-24 000,00
Kesäkuu	1910	Pankkitili 1	-5 000,00		-5 000,00
Syyskuu	1910	Pankkitili 1	-2 000,00		-2 000,00
Yhteensä			-13 100,00		-13 100,00
Tammikuu	2825	Lyhytaikainen rahoituslaitoslaina 1	-5 000,00		-5 000,00
Maaliskuu	2825	Lyhytaikainen rahoituslaitoslaina 1	-10 000,00		-10 000,00
Kesäkuu	2825	Lyhytaikainen rahoituslaitoslaina 1	5 000,00		5 000,00
Syyskuu	2825	Lyhytaikainen rahoituslaitoslaina 1	2 000,00		2 000,00
Yhteensä			-8 000,00		-8 000,00
Helmikuu	3000	Myynti 24%	6 696,00	1 296,00	5 400,00
Huhtikuu	3000	Myynti 24%	49 600,00	9 600,00	40 000,00
Toukokuu	3000	Myynti 24%	29 760,00	5 760,00	24 000,00
Yhteensä			86 056,00	16 656,00	69 400,00
Maaliskuu	4000	Ostot 24%	-99 200,00	-19 200,00	-80 000,00
Yhteensä			-99 200,00	-19 200,00	-80 000,00

Tuloslaskelmaennuste

- Tuloslaskelma, jossa luvut ennusteen alkukuukauteen saakka kirjanpidosta ja siitä eteenpäin budjetista

Parametrit

Tulosta Ohje

Budjetti *: Budjetti 2021

Pvmväli *: 01.01.2021

Ennusteen alkukuukausi *: Maaliskuu

Näytä raportilla valittu kirjanpidon vertailutilika

Vertailukausi: Ei valittua vertailukautta

Y-tunnus: 1640554-7 **Tuloslaskelmaennuste** Sivu 1/1
Kirjanpito: Budjetti mini 14.2.2022 15:29:31

Budjetti: Budjetti 2021		Kirjanpito	Budjetti	Yhteensä
Tili	Tilinimi	1.1.2021 - 28.2.2021	1.3.2021 - 31.12.2021	
30	MYYNITUOTOT			
300	YLEISET MYYNITILIT			
3000	Myynti 24%	17,74	64 000,00	64 017,74
	YLEISET MYYNITILIT	17,74	64 000,00	64 017,74
	LIIKEVAIHTO	17,74	64 000,00	64 017,74
	MYYNITUOTOT	17,74	64 000,00	64 017,74
4	MATERIAALIT JA PALVELUT			
40	AINEET, TARVIKKEET JA TAVARAT			
400	AINE-, TARVIKE- JA TAVARAOSTOT			
4000	Ostot 24%	0,00	-80 000,00	-80 000,00

Kassabudjettiraportti

- Tässä edellä mainitulla raportilla näkyy sekä kassan kuukausimuutokset että kumulatiivinen kassa
- Kuten alv-velka ja alv-saatava sekä kumulatiivinen alv

Y-tunnus: 1640554-7

Kassabudjettiraportti

Sivu 1/1

Kirjanpito: Budjetti mini

Tilikausi: 01.01.2021-31.12.2021

14.2.2022 15:27:30

Ajalta: 01.01.2021-31.12.2021

Budjetti: Budjetti 2021

	Kassa	Kum. kassa	Alv-velka	Alv-saatava	Kum. alv
Tammikuu	-5 000,00	-5 000,00	0,00	0,00	0,00
Helmikuu	6 696,00	1 696,00	1 296,00	0,00	1 296,00
Maaliskuu	-109 200,00	-107 504,00	0,00	19 200,00	-17 904,00
Huhtikuu	49 600,00	-57 904,00	9 600,00	0,00	-8 304,00
Toukokuu	29 760,00	-28 144,00	5 760,00	0,00	-2 544,00
Kesäkuu	5 000,00	-23 144,00	0,00	0,00	-2 544,00
Syyskuu	2 000,00	-21 144,00	0,00	0,00	-2 544,00

Graafiset raportit - kassavirtaennuste

- Tulot ja menot kuukausittain
- Kassan kehitys budjetin perusteella valitusta kuukaudesta ja saldosta eteenpäin

Budjetti *:

Kassan alkusaldo *:

Ennusteen alkukuukausi *:

Y-tunnus: 18000417

Kirjanpito: Jatta Meriluoma

Budjetti: Budjetti 2022

Ajalta: 01.03.2022-31.12.2022

14.2.

Kassavirtaennuste

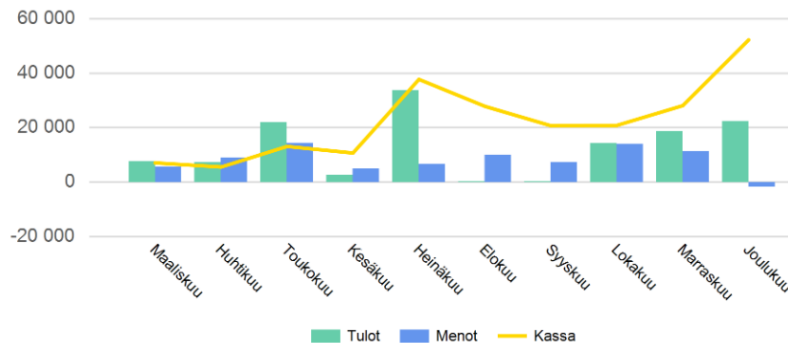

Budjetti WebWakka ja WebWakka Pro

- WebWakka lisenssillä voi tehdä yhden budjetin per vuosi
 - Budjettia toki voi muokata tilanteen kehittyessä vuoden mittaan, mutta kerralla voi olla vain yksi versio
- WebWakka Pro lisenssiin sisältyy mahdollisuus luoda 1-5 budjettiversiota, jotka ovat yhtä aikaa saatavilla



Minun

Maatilani

OHJELMISTORATKAISUT