

WebWakka käytön aloittaminen

Aloitamme Webinaarin klo 10



Liiketoimintakauppa

Datatechin ohjelmistoliiketoiminta siirtyi Mtech Digital Solutions Oy:lle

Tarjoamme asiakkaille Aktiivi ohjelmistojen tilalle modernit ja kehittyvät Minun Maatilani ohjelmistot eri tarpeisiin

Siirtymäkauden aikana voitte käyttää jompaa kumpaa tai molempia ohjelmistoja

Nyt käymme läpi siirtymää Aktiivi Kirjanpidon osalta

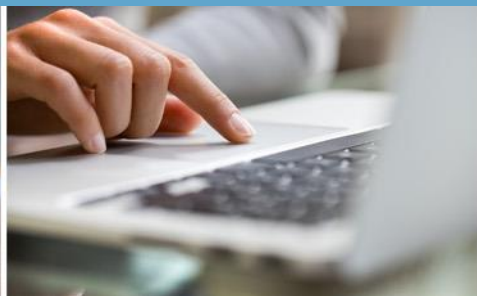

Siirry hyvissä ajoin

Siirtyminen ja tutustuminen WebWakka ohjelmistoon kannattaa tehdä ajoissa.

Kuluvasta 2022 vuodesta emme veloita mitään, joten voit pyytää käyttäjätunnukset ja aloittaa kirjanpidon vaikka heti



Miten siirryn

Tilaa käyttäjätunnukset 15.12 mennessä edullisemmin

- Samalla kertaa voit tilata myös peltopuolen ohjelmiston samalle käyttäjätunnukselle
- Tilauslomakkeella www.minunmaatilani.fi/datatech
- Sähköpostilla tuki@minunmaatilani.fi
- Puh 09 8566 5959

Laajat ominaisuudet jo perusversiossa

- Kirjanpitoja 1-5 kpl
- Myyntilaskut ja myyntireskontra
- Pankkiyhteys ja ostoreskontra
- Palkanlaskenta ja tiedon siirto tulorekisteriin
- Budjetointi
- Ajopäiväkirja
- Sähköinen tilikausiarkisto ja sähköinen allekirjoitusmahdollisuus
- Sähköisten laskujen lähetys ja vastaanotto
- Välitilinpäättös ja tilinpäättös
- Verolaskenta maatalouden ja yhtymän tilinpäätöksissä (mukaan lukien metsä- ja yksityistalous)
- Sähköinen lomakkeiden palautus (verolomakkeet ja energiaveron palautus)
- Tilastokeskuslomakkeen sähköinen palautus
- Kannattavuuskirjanpidon kirjanpitoaineiston valtuutus

Pro versiossa lisää tilikarttoja ja ominaisuuksia

- Yleinen yrityksen tilikartta (Oy ja T:mi)
- Maatalousosakeyhtiön tilikartta
- Yhdistyksen tilikartta
- Kirjanpitokohtaisesti muokattava tilikartta
- Muokattavat kustannuspaikat
- Liitteiden lisääminen tositteelle, kuten tositteen kuva tai aiheeseen liittyvät sopimukset tms
 - Mahdollista myös perusversiossa, WakkaKuitti lisäosan kautta
- Tilinpäätökset ja verolomakkeet sekä niiden sähköinen palautus myös uusille tilikartoille.
 - Lomakkeet 6B, 18, 62, 7M ja 5
- Tilitoimistokäyttäjillä versio on aina Pro

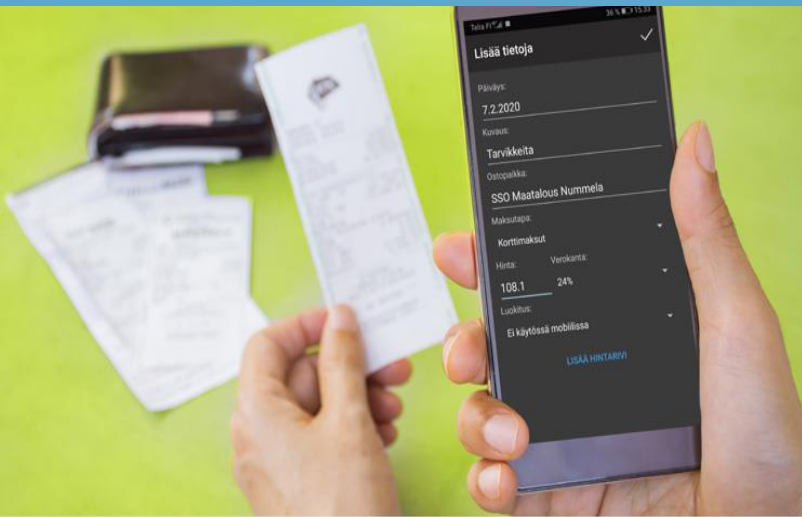

Tarjoushinnoittelu

- Vuosi 2022 veloituseton
- Vuosi 2023 WebWakka 70€
- Vuosi 2023 WebWakka Pro 120€
- Tilitoimisto, kysy tarjous
- **Tarjoushinta on voimassa
15.12.2022 saakka**

WEB WAKKA

KÄYTTÄJÄTUNNUS

SALASANA

Näytä salasanana

KIELI

Suomi

KIRJAUDU »

Jos olet unohtanut salasanasi, tilaa uusi sähköpostilla.

Kirjautumalla järjestelmään hyväksyn oheisen ohjelmistojen käyttöoikeus- ja ylläpitosopimuksen ehdot ja sitoudun noudattamaan niitä.

[Käyttöoikeus- ja ylläpitosopimus](#)

Käytön aloitus

Kirjaudu ohjelmaan käyttäjätunnuksella ja valitsemasi salasanalla ja tutustu monipuolisiin ominaisuuksiin

Ohjelma opastaa ensimmäisen kirjanpidon luonnissa ja perustietojen syötössä

Tietojen siirto Aktiivi ohjelmistosta ei valitettavasti ole mahdollista, joten perustiedot, eli rakennukset, koneet, henkilöt, lainat yms syötetään WebWakkaan ennen kirjanpidon aloitusta

Perusversiolla voit pitää 5 eri kirjanpitoa

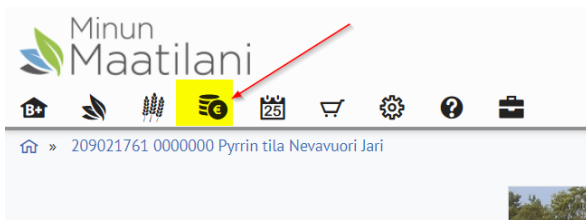

1. Kirjanpidon lisääminen

- Kirjautumisen jälkeen tulee tiedoteruutu
- Tiedoteruudun yläkulman WebWakka painikkeesta etusivulle

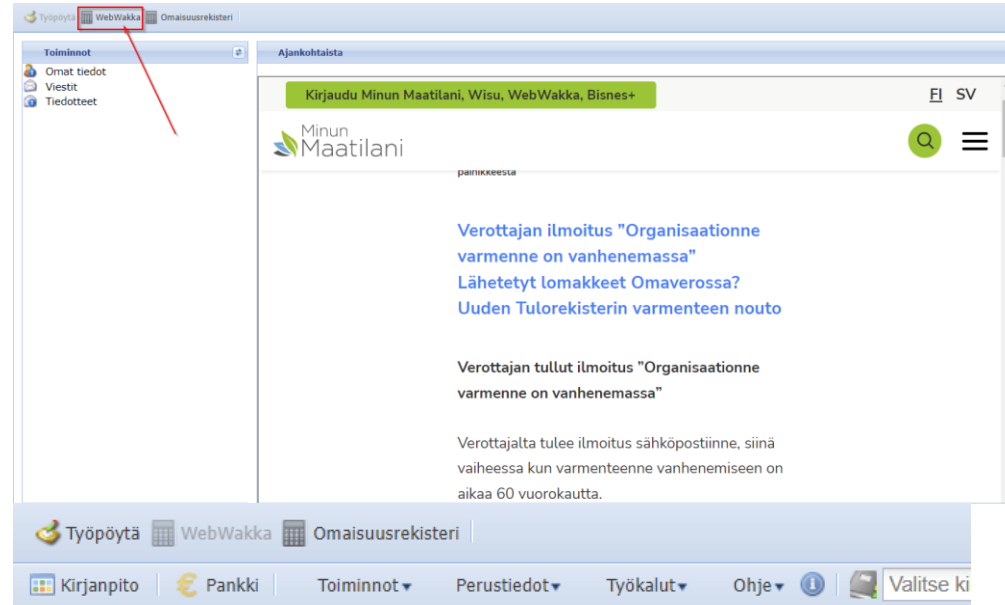

Tervetuloa WebWakkaan Nevavuori Juhani. Sinulla ei ole oikeuksia yhteenkään kirjanpitoon.



Lisää uusi kirjanpito

Luonti vaihe vaiheelta - 1

- Nimeä kirjanpito
- Valitse sopiva tilikartta ja klikkaa seuraava.
- Perusversiossa maa- ja metsätalous
- Pro versiossa 3 muuta tilikarttaa
- Yleinen tilikartta Oy ja Tmi:lle

Kirjanpidon luonti

Kirjanpidon nimi *:

Tilikartta *:

Maa- ja metsätalous
Yleinen tilikartta
Maatalousosakeyhtiö tilikartta
Yhdistys tilikartta

Edellinen

 Ohje

Keskeytä

Seuraava

Luonti vaihe vaiheelta - 2

- Nimeämisen ja valinnan jälkeen klikkaa Seuraava

Kirjanpidon luonti

Kirjanpidon nimi *:

Matin maatalouskirjanpito

Tilikartta *:

Maa- ja metsätalous



Edellinen

 Ohje

Keskeytä

Seuraava

Luonti vaihe vaiheelta - 3

- Yrityksen perustiedot, kaikkea ei tarvitse täyttää heti

Kirjanpidon aloitus 2/5 : Lisää yritystiedot

Yrityksen nimi *:	<input type="text"/>	Yritysmuoto *:	Ei määritely <input type="button" value="v"/>
Katuosoite:	<input type="text"/>	Y-tunnus:	<input type="text"/>
Postinumero:	Kirjoita hakutekstää (vähintään : <input type="text"/>	Tilatunnus:	<input type="text"/>
Postitoimipaikka:	<input type="text"/>	Karjanumero:	<input type="text"/>
Kunta:	<input type="text" value="v"/>	Asiointikieli *:	Suomi <input type="button" value="v"/>
Puhelin:	<input type="text"/>	Yrittäjän nimi *:	Nevavuori Juhani <input type="button" value="v"/>
Fax:	<input type="text"/>		
Sähköposti:	<input type="text"/>		

Ensivaiheessa täytettäviä tietoja

Tiedot työeläkevakuutuksesta

Eläkejärjestelynumero:	<input type="text"/>
Työeläkelaitoksen yhtiötunnus:	<input type="text" value="v"/>
<input type="checkbox"/> Tilapäinen työnantaja (ei TyEL-vakuutus sopimusta)	

Tiedot työtaturmavakuutuksesta

Työtaturmavakuutusyhtiön tunnistetunnus (yhtiön Y-tunnus):	<input type="text"/>
Työtaturmavakuutusyhtiön vakuutusnumero:	<input type="text"/>

Verkkolaskujen vastaanotto (Maventa)

Sähköisten laskujen vastaanottamisesta veloitetaan [Mtech:n hinnaston](#) mukaan. Ottamalla tämän palvelun käyttöön hyväksyn veloituksen.

API-avain (Maventa):	<input type="text"/>
Yrityksen UUID (Maventa):	<input type="text"/>

Posti.fi

Käyttäjätunnus:	<input type="text"/>
Salasana:	<input type="text"/>

WakkaKuitti

Käyttäjätunnus:	<input type="text"/>
Salasana:	<input type="text"/>

Yrityksen nimi *:
Katuosoite:
Postinumero:
Postitoimipaikka:
Kunta:
Puhelin:
Fax:
Sähköposti:

Matin Maatila
Koivukuja 2
23600
KALANTI
Uusikaupunki <input type="button" value="v"/>
0400-123456
<input type="text"/>
matti@maatila.fi

Yritysmuoto *:
Y-tunnus
Tilatunnus:
Karjanumero:
Asiointikieli *:
Yrittäjän nimi *:

Perheviijelmä <input type="button" value="v"/>
1640554-7
<input type="text"/>
<input type="text"/>
Suomi <input type="button" value="v"/>
Nevavuori Juhani

Luonti vaihe vaiheelta – 4

- HUOM Kielivalinta määrittää tilikartan kielen
Sitä ei voi myöhemmin muuttaa
- Myös kirjanpidon arvonlisävero-
velvollisuus määritetään pysyvästi
- Kaikkia muita valintoja voi vaihtaa
myöhemminkin

Aineistokieli:

Suomi 

Arvonlisäverovelvollinen



Näytä debet-kredit



Suoriteperusteinen kirjanpito



Näytä vanhat alv-prosentit



Ei Alv huojennuslaskentaa



Alv ilmoitusjakso:

Ei määritely 

Ilmoitukseen oma-aloitteisista
veroista lisätään saldot
kirjanpidosta:

Ei määritely 

Näytä tuotenumeroilla haku



Luonti vaihe vaiheelta – 5

- Viimeinen perustietojen kohta tilikauden määrittäminen
- Nimi = vuosiluku
- Alku- ja loppupäivämäärä

Tilikauden nimi:	<input type="text" value="2022"/>
Alkupäivä *:	<input type="text" value="01.01.2022"/>
Päätymispäivä *:	<input type="text" value="31.12.2022"/>

Luonti vaihe vaiheelta – 6

- Viimeistele painikkeen klikkaamisen jälkeen ohjelma kysyy, halutaanko tärkeimmät perusrekisterit käydä myös läpi.
- Kirjanpito on nyt luotu, eli tuohon voi halutessaan vastata Ei, ja täydentää loput perustiedot myöhemmin
- Jos vastaat kyllä, käydään läpi:
 - Kassa- ja pankkitilit
 - Omaisuus, eli rakennukset, koneet, salaojat
 - Lainat

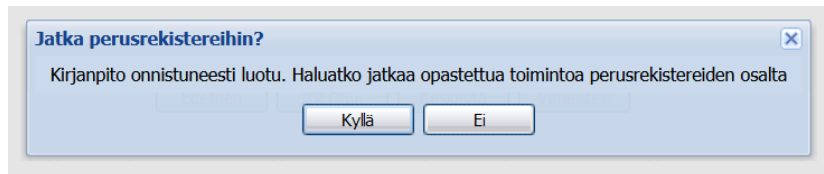

Etusivu

- Yläpalkissa valikot
- Tärkeimpien toimintojen pikakuvakkeet
- Tunnuslukukaaviot

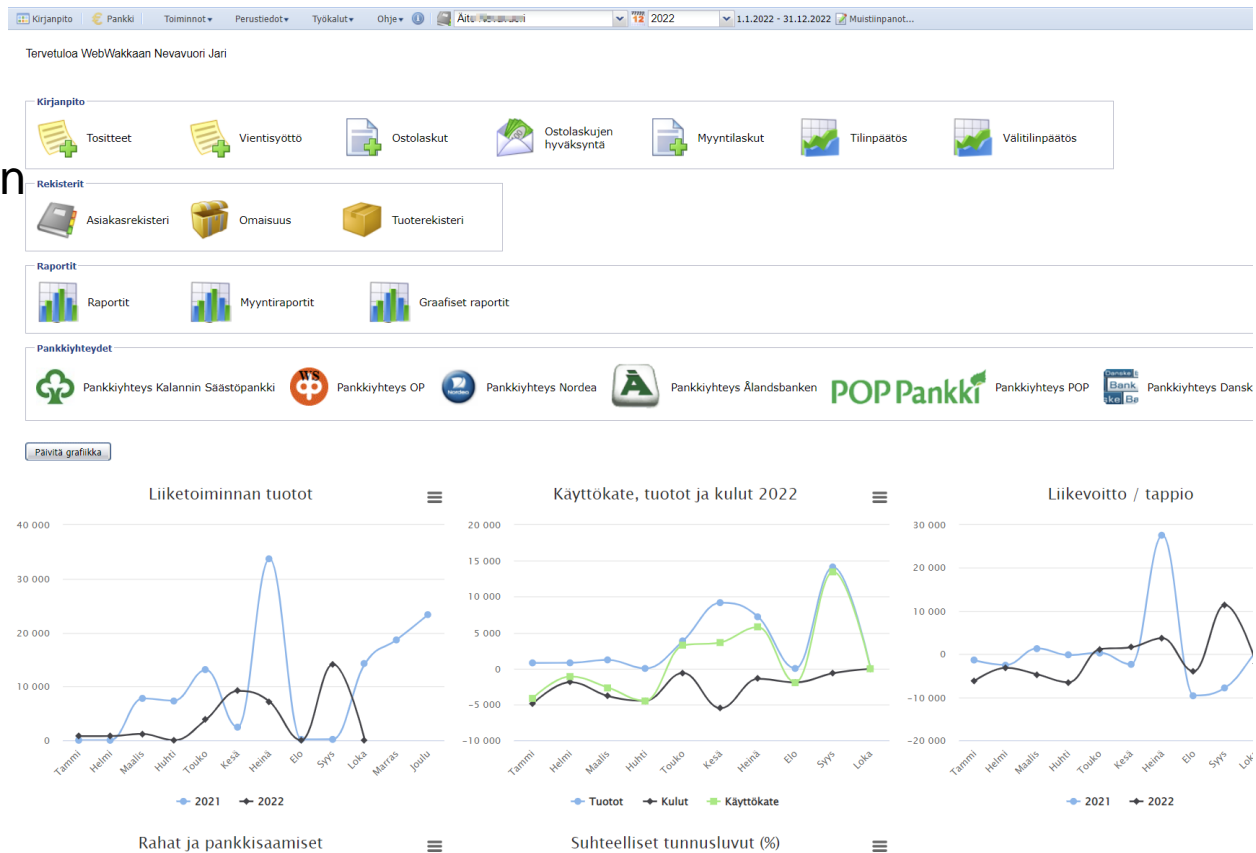

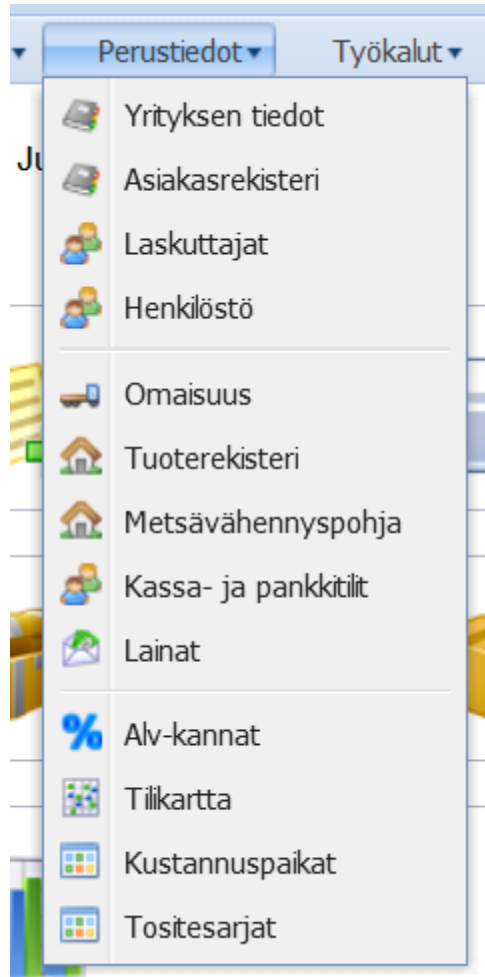

Perustietojen täydentäminen

Ennen kirjanpidon aloittamista kannattaa täydentää

1. Henkilöstö = tilan väki + palkansaajat
2. Omaisuus = koneet, rakennukset, salaojat yms menojäännökset
3. Lainat
4. Kassa- ja pankkitilit, varsinkin jos käyttää pankkiyhteyttä
 - Muita rekistereitä, kuten tuoterekisteri ja laskuttajat voi täydentää aina tarvittaessa
 - Metsäpalstojen arvot viimeistään ennen tilinpäätöstä, jotta WebWakka osaa laskea metsävähennyspohjan

Henkilöstö

Pakolliset tiedot punaisella ja tähdellä

Osa tiedoista koskee vain palkansaajia

Kun perustiedot on tallennettu tulee 2 uutta välilehteä verokortti ja tulorekisterin lisätiedot

Nämä täytetään henkilöille joille lasketaan palkka WebWakalla

Henkilön perustiedot

Perustiedot

Sukunimi *:

Etunimi *:

Kustannuspaikkaryhmä *: Kirjoita hakutekstistä (vähintään 3) ...

Kustannuspaikka:

Ammatti:

Tunnisteen tyyppi *:

Henkilötunnus:

Tunnisteen myöntänyt maa:

Tyyppi *: Ei määritellyt

Työsuhteen alku:

Työsuhteen loppu:

Pankkitili:

Palkkalaji: Ei määritellyt

Yksikköhinta:

Osoitteen tyyppi:

Lähiosoite:

Postinumero: Kirjoita hakutekstistä (vähintään 5) ...

Postitoimipaikka:

Sähköposti:

1. puhelinno:

2. puhelinno:

Kunta:

Valtion työllisyysmäärärahoilla työllistetty

Osakasasemassa maksajaan

Osaomistaja

Ulkomaalaisen tai ulkomailla työskentelevän lisätiedot

Sukupuoli:

Syntymäpäivä:

Kotimaa:

Kohdema:

Osoitteen tyyppi:

Ulkomaan osoite:

Ulkomaan postinro:

Ulkomaan kaupunki:

Yhteyshenkilö:

Yhteyshenkilön puhelinnumero:

Tallenna Peruuta

Henkilöstön hallinta

Henkilön tiedot Verokortti Tulorekisterin lisätiedot

Perustiedot

Sukunimi *: Mallila

Etunimi *: Maija

Kustannuspaikkaryhmä *: Tilaan kuuluvat henkilöt ...

Kustannuspaikka: Mallila Maija

Ammatti:

Tunnisteen tyyppi *: Henkilötunnus (suomalainen)

Henkilötunnus: 111066-0294

Tunnisteen myöntänyt maa:

Tyyppi *: Puoliso

Työsuhteen alku:

Työsuhteen loppu:

Pankkitili:

Palkkalaji: Ei määritellyt

Yksikköhinta:

Osoitteen tyyppi: Ei käytössä

Lähiosoite:

Postinumero: Kirjoita hakutekstistä (vähintään 5) ...

Postitoimipaikka:

Sähköposti:

1. puhelinno:

2. puhelinno:

Kunta:

Valtion työllisyysmäärärahoilla työllistetty

Osakasasemassa maksajaan

Osaomistaja

Ulkomaalaisen tai ulkomailla työskentelevän lisätiedot

Sukupuoli: Ei käytössä

Syntymäpäivä:

Kotimaa:

Kohdema:

Osoitteen tyyppi: Ei käytössä

Ulkomaan osoite:

Ulkomaan postinro:

Ulkomaan kaupunki:

Yhteyshenkilö:

Yhteyshenkilön puhelinnumero:

Tallenna muutokset Ohje

Haku: Vapaa sanahaku Syötä hakusana

Id	Sukunimi	Etunimi	Tyyppi	Sähköposti	Katuosoite	Puhelin	Työsuhde päättyi
24E	Mallila	Maija	Puoliso				

Omaisuus – Valmiit rivit

Valmiina kaksi koneriviä, valitse Maatalouskoneet ja anna poistamaton menojäännös

Lisää painikkeella pääset lisäämään muita rivejä

Koneen tiedot

Omaisuslaji *: Koneet
Alalaji: Valitse alalaji
Nimi *: Maatalouskoneet
Kiinteistötunnus:
Kunta:
Tila: Voimassa
Merkki/Malli:
Vuosimalli: Valitse vuosi
 Käyttönottamaton

Toimiala *: Maatalous
Kirjanpitoili *: 1130 Maatalouskoneet ja ...
Kustannuspaikkaryhmä *: Maatalouskoneet ja kalusto
Hankintapäivä :
Käyttönottopvm :
Myyntipvm :
Hankintahinta:
Poistamaton menojäännös 1.1.2022 *:

Ota käyttö

+ Lisää - Poista Näytä Ei määritelty

Id	Nimi	Malli	Vuosi	Laji	Kustannuspaikkaryhmä	Kirjanpitoili
558	Maatalouskoneet			Koneet	Maatalouskoneet ja kalusto	Maatalouskoneet ja kalusto 1.1.
559	Maatal. koneet ei käyttöön			Koneet - ei käytössä	Maatal.koneet ei käyttöön.	Käyttönottamattomat maatalouskoneet 1.1.

Omaisuus – Lisää rivejä

Valmiina kaksi koneriviä, valitse Maatalouskoneet ja anna poistamaton menojäännös

Lisää painikkeella pääset lisäämään muita rivejä

Uusi omaisuusyksikkö		Uusi omaisuusyksikkö	
Omaisuslaji *:	Valitse laji	Omaisuslaji *:	Rakennukset
Alalaji:	Valitse alalaji	Alalaji *:	Talousrakennus (10%)
Nimi *:		Nimi *:	Koneveja
Kiinteistönnus:		Kiinteistönnus:	
Kunta:		Kunta:	
Tila:	Voimassa	Tila:	Voimassa
Merkki/Malli:		Merkki/Malli:	
Vuosimalli:	Valitse vuosi	Vuosimalli:	Valitse vuosi
<input type="checkbox"/> Käyttönottamaton		<input type="checkbox"/> Käyttönottamaton	
Toimiala *:	Ei toimialoja	Toimiala *:	Maatalous
Kirjanpitolli *:	Kirjoita hakutekstää (vähä ...)	Kirjanpitolli *:	1120 Maatalousrakennus
Kustannuspaikkaryhmä *:	Kirjoita hakutekstää (vähintään :)	Kustannuspaikkaryhmä *:	Maatalousrakennukset
Hankintapäivä :		Hankintapäivä :	
Käyttönottopvm :		Käyttönottopvm :	30.06.2020
Myyntipvm :		Myyntipvm :	
Hankintahinta:		Hankintahinta:	
Poistamaton menojäännös 1.1.2022 *:	0	Poistamaton menojäännös 1.1.2022 *:	98500
Tallenna Peruuta		Tallenna Peruuta	

Omaisuslaji *:	<ul style="list-style-type: none">KoneetRakennuksetSillat (10%)Salaajat (20%)Metsäojat ja -tietKoneet - ei käytössäRakennukset - ei käytössä
Alalaji:	
Nimi *:	
Kiinteistönnus:	
Kunta:	
Tila:	
...	

Uusi omaisuusyksikkö	
Omaisuslaji *:	Rakennukset
Alalaji *:	
Nimi *:	Talousrakennus (10%)
Kiinteistönnus:	Rakennelma (20%)
Kunta:	Asuinrakennus (6%)
	Rakennelma (25%)

Lainat

Täytetty vain pakolliset tiedot

Nimeen on hyvä lisätä lainan numero, niin sillä perusteella on helppo kohdistaa kirjattava korko tai lyhennys oikeaan lainaan

Saldo- ja korkotili voi olla sama kaikilla lainoilla = helppo muistaa mihin kirjataan

Käyttö verotuksessa % määrittää mihin verolomakkeelle summa menee

Lainan tiedot

Lainanumero *:	11
Nimi *:	Lisälaina 0997 55 - 2021
Käyttötarkoitus:	
Lainanantaja:	Valitse asiakas <input type="button" value="..."/>
Toimiala *:	Maatalous
Lainalaji:	Ei määritelty
Nostopäivämäärä :	
Saldo 1.1.2022:	41450
Lyhennystapa:	Ei määritelty
Vakioerä:	
Saldotili *:	2530 Maatalouden muut pankki
Korkotili *:	8110 Maatalouden korkokulut
Kryhämä *:	Maatalouden lainat
Kustannuspaikka:	Lisälaina0997 55 - 2021
Maksettu kokonaan :	

Käyttö verotuksessa - %

Maatalous:	100
Metsätalous:	
Yritystoiminta:	
Pääomatulot:	
Asuntolaina:	
Ensiasunto:	
Opintolaina:	
Muu laina:	
Yhteensä *:	100,00

Henkilöjako

Lainasta on jaettu henkilöille 100 %.

Ei huomioida nettovarallisuudessa

Prosentit Käyttö verotuksessa kohtaan (esim SPV)

Tee Henkilöjako, jos muuta kuin maatalouden osuutta
= menee oikean henkilön verolaskelmaan

Kassa- ja pankkitilit

Pakollinen kassatili löytyy aina valmiina

Pankkitilit tulee lisätä, jos:

- Pitää kahdenkertaista kirjanpitoa
- Maksaa laskut Wakan pankkiyhteysohjelmalla
- Jos tekee vain minimi verokirjanpidot, eikä seuraa ohjelmalla pankkitilien saldoa tms niin näiden lisääminen ei ole pakollista

Kassa ja pankkitilit

Tilin nimi *: Kassa
Tilin omistaja *: Nevavuori Juhani
IBAN-tilinumero *: Käteiskassa
Pankki *: Kassa
Pankin BIC-koodi:
Palvelutunnus:
Kirjanpitoili *: 1910 Maatalouden käteis-
Tositesarja : Ei määritetty
 Oletuspankkitili

Lisää Poista

Omistaja	Tilinumero	Pankki	Oletuspankkitili	Kirjanpitoili
Nevavuori Juhani	Käteiskassa	Kassa	X	1910 Maatalouden käteis-

Uuden pankkitilin tiedot

Tilin nimi *:
Tilin omistaja *: Nevavuori Juhani
IBAN-tilinumero *:
Pankki *: Pankki
Pankin BIC-koodi:
Palvelutunnus:
Kirjanpitoili *: Kirjoita hakutekstistä (vähi)
Tositesarja : Ei määritetty
 Oletuspankkitili

Tallenna muutokset Peruuta

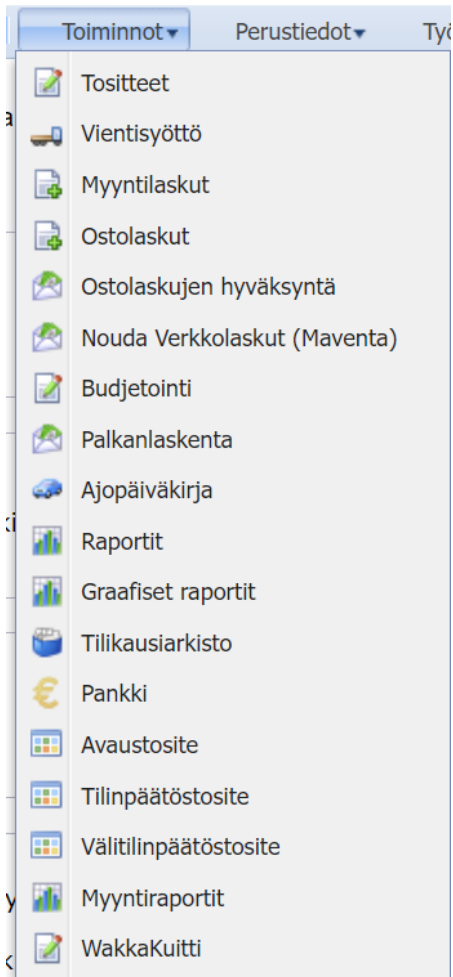

Muut toiminnot

- Toiminnot joille ei ole etusivulla pikakuvaketta löytyvät toiminnot valikosta
- Kaikki muut ovat käytettävissä jo perusversiossa, paitsi WakkaKuitti lisäosa
- Lisäksi Työkalut valikosta löytyy käyttäjäkohtaisia asetuksia yms

Työkalut valikko

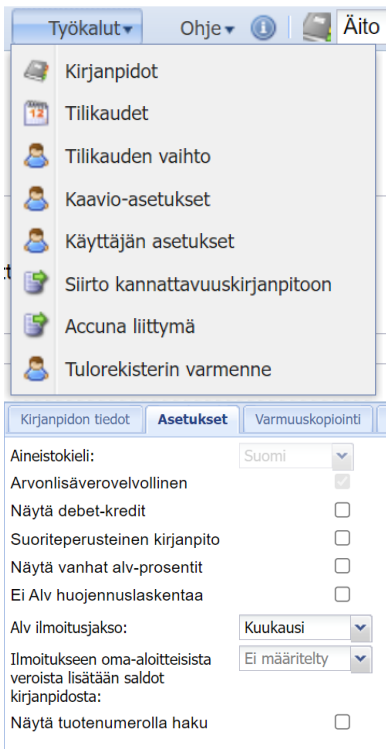

- Tärkein kohta on kirjanpidot, jonka alta löytyy:
 - Käyttöoikeuksien jakomahdollisuus (oikeuksien hallinta)
 - Kirjanpidon asetukset

Kirjanpidon tiedot **Asetukset** Varmuuskopiointi Oikeuksien hallinta

Aineistokieli: Suomi

Arvonlisäverovelvollinen

Näytä debet-kredit

Suoriteperusteinen kirjanpito

Näytä vanhat alv-prosentit

Ei Alv huojennuslaskentaa

Alv ilmoitusjakso: Kuukausi

Ilmoituksen oma-aloitteisista veroista lisätään saldot kirjanpidosta: Ei määriteltä

Näytä tuotenumeroilla haku

Tositteissa näkyvät sarakkeet

<input checked="" type="checkbox"/> Tosite	<input type="checkbox"/> Toimittaja/Asiakas
<input checked="" type="checkbox"/> Suoritepäivä	<input type="checkbox"/> Saajan tili
<input checked="" type="checkbox"/> Maksupäivä	<input checked="" type="checkbox"/> Selite
<input checked="" type="checkbox"/> Etumerkki	
<input type="checkbox"/> Summa	
<input checked="" type="checkbox"/> Tila	
<input checked="" type="checkbox"/> Maksutili	

Ostolaskuissa näkyvät sarakkeet

<input checked="" type="checkbox"/> Valinta	<input checked="" type="checkbox"/> Tila
<input checked="" type="checkbox"/> Tosite	<input checked="" type="checkbox"/> Maksun viesti
<input checked="" type="checkbox"/> Suoritepäivä	<input checked="" type="checkbox"/> Viitenumero
<input checked="" type="checkbox"/> Maksupäivä	<input checked="" type="checkbox"/> Maksutili
<input checked="" type="checkbox"/> Eräpäivä	<input checked="" type="checkbox"/> Toimittaja/Asiakas
<input checked="" type="checkbox"/> Etumerkki	<input type="checkbox"/> Saajan tili
<input type="checkbox"/> Summa	<input checked="" type="checkbox"/> Selite

Viennissä näkyvät sarakkeet

<input type="checkbox"/> Valinta	<input type="checkbox"/> Alv
<input type="checkbox"/> Kirjanpitotili	<input type="checkbox"/> Netto
<input type="checkbox"/> +/-	<input checked="" type="checkbox"/> Selite
<input type="checkbox"/> Summa	<input type="checkbox"/> Kustannuspaikka
<input type="checkbox"/> Debet	<input checked="" type="checkbox"/> Määrä
<input type="checkbox"/> Kredit	
<input type="checkbox"/> Alv-%	

Näytettävät kirjanpitotilit

- Saldolliset tilit
- Käytössä olevat tilit

Ostolaskujen lisätoiminnot

Muutos tehdään tilikauden vaihteessa

- Ostolaskujen hyväksyntä ja tiliointi ostovelkoihin
- Ostolaskujen hyväksyntä maksettavaksi

Kirjausvaihtoehdot



- **Tositteet näyttö**
 - Annetaan tositteen loppusumma ja päiväys ja sitten tiliöidään halutuille kirjanpitotileille
 - Kahdenkertainen kirjanpito tehtävä aina tositiesyöttönä
- **Vientisyöttö**
 - Kirjataan tosite suoraan kirjanpitotilille
 - Jos kirjataan usealle tilille, ohjelma laskee saman tositenumeron vienneistä tositteen kokonaissumman
- **Ostolaskut**
 - Käytetään syötettäessä laskua, joka halutaan kirjaamisen lisäksi myös maksaa käyttäen WebWakan pankkiyhteyttä

Kirjausten teko lyhyesti

- Tositenäytössä voi Asetukset painikkeen kautta poistaa itselleen tarpeettomat kohdan näkyvistä. Vrt kuvat

Tosite

+ Lisää + - Valitse tositemalli Lue viivakoodi Tallenna Peruuta Poista Palauta lähetetyksi Luo uusi asiakas... Muokkaa asiakasta **Asetukset**

Sarja	Nro	Maksupäivä	+/-	Summa	Selite
MA	84	25.03.2022	+	0	Oikaisu

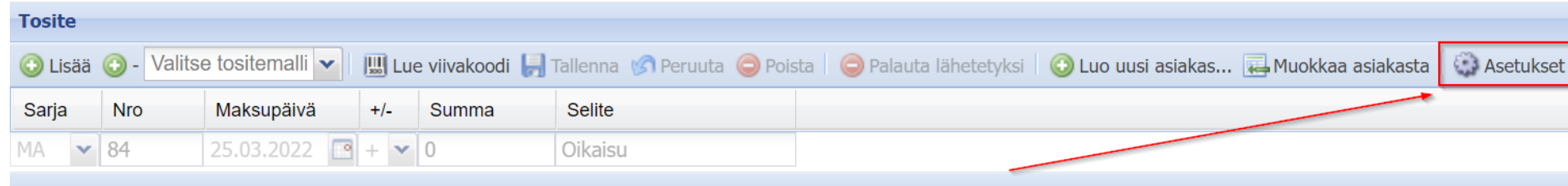

Tosite

+ Lisää + - Valitse tositemalli Lue viivakoodi Tallenna Peruuta Poista Palauta lähetetyksi Luo uusi asiakas... Muokkaa asiakasta Asetukset

Sarja	Nro	Maksupäivä	+/-	Summa	Tila	Maksutili	Toimittaja / Asiakas	Saajan tili	Selite
MA	84	25.03.2022	+	0	Maksettu	Ei määritelty	Kirjoita hakutekstiä (vä		Oikaisu

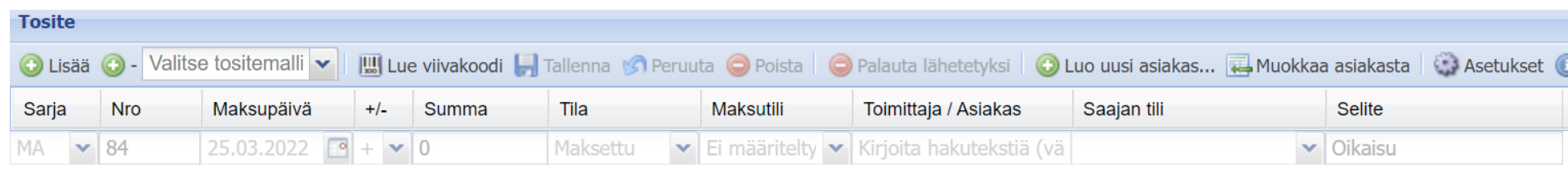

Pieniä vinkkejä sujuvaan kirjaamiseen

- Tiliä voi hakea joko numerolla tai kirjoittamalla osan nimestä
- Päivämäärästä voi kirjoittaa vain muuttuvan osan ja ilman pisteitä esim aiempi 24.10.2022 ->kirjoita 25 niin päivämääräksi tulee 25.10.2022
- Asetukset painikkeesta voi asettaa käyttöön vain "Saldolliset tilit" (kunhan kirjauksia on vähän kertynyt)

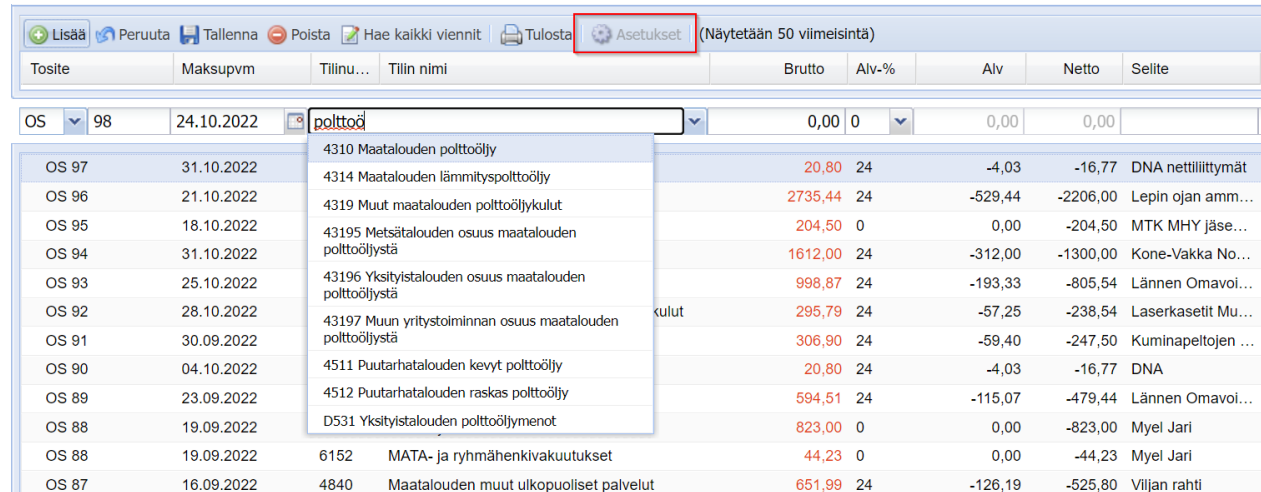

The screenshot shows a financial software interface with a table of transactions. The table has columns for OS, date, description, and various financial values. A dropdown menu is open over the 'Tilin nimi' column, showing a list of accounts. The 'Asetukset' button in the top toolbar is highlighted with a red box.

Tositte	Maksupvm	Tilinu...	Tilin nimi	Brutto	Alv-%	Alv	Netto	Selite
OS 98	24.10.2022	poltoölj		0,00	0	0,00	0,00	
OS 97	31.10.2022	4310	Maatalouden polttoöljy					
OS 96	21.10.2022	4314	Maatalouden lämmityspolttoöljy	20,80	24	-4,03	-16,77	DNA nettiliittymät
OS 95	18.10.2022	4319	Muut maatalouden polttoöljykulut	2735,44	24	-529,44	-2206,00	Lepin ojan amm...
OS 94	31.10.2022	43195	Metsätalouden osuus maatalouden polttoöljystä	204,50	0	0,00	-204,50	MTK MHY jäse...
OS 93	25.10.2022	43196	Yksitystalouden osuus maatalouden polttoöljystä	1612,00	24	-312,00	-1300,00	Kone-Vakka No...
OS 92	28.10.2022	43197	Muun yritystoiminnan osuus maatalouden polttoöljystä	998,87	24	-193,33	-805,54	Lännen Omavoi...
OS 91	30.09.2022	4511	Puutarhatalouden kevyt polttoöljy	295,79	24	-57,25	-238,54	Laserkasetit Mu...
OS 90	04.10.2022	4512	Puutarhatalouden raskas polttoöljy	306,90	24	-59,40	-247,50	Kuminapeltojen ...
OS 89	23.09.2022	D531	Yksitystalouden polttoöljymenot	20,80	24	-4,03	-16,77	DNA
OS 88	19.09.2022	6152	MATA- ja ryhmähenkivakuutukset	594,51	24	-115,07	-479,44	Lännen Omavoi...
OS 88	19.09.2022	4840	Maatalouden muut ulkopuoliset palvelut	823,00	0	0,00	-823,00	Myel Jari
OS 87	16.09.2022			44,23	0	0,00	-44,23	Myel Jari
				651,99	24	-126,19	-525,80	Viljan rahti

Pankkiyhteys

Pankkiyhteys onnistuu kaikkien suomalaisten pankkien kanssa, jotka tarjoavat WebServices (WS) pankkiyhteyttä eli käytännössä muut paitsi S-pankki

Oman pankin kanssa tehdään sopimus WS-pankkiyhteydestä

Syötetään pankista kahdessa osassa tulevat siirtoavaimet WebWakkaan Luo uusi pankkiyhteys ruudulla.

Ohjelma hakee pankista Varmenteen, jonka jälkeen käyttö voi alkaa sopimuksessa määriteltujen palveluiden kanssa, esim laskumaksu, sähköisten laskujen lähetyks/vastaanotto, tiliotteet yms

Kirjanpito Pankki Lähetys Nouto Tulosteet Yhteys 1.1.2022 - 31.1.2022

Pankkiyhteys Kalannin Säästöpankki

Lähetys

Maksa laskuja Läheta verkkolaskuja

Nouto

Nouda kaikki Nouda valitut... Vie verkkolaskut kirjanpitoon Kohdistus

Tulosteet

Tiliotteet Tapahtumakysely Laskunmaksupalaute

Yhteys

Vaihda pankkiyhteyttä... Asetukset Poista pankkiyhteys Yhteyspäiväkirja

Pankkiyhteyden asetukset

Yhteysasetukset Yhteyteen liitetyt pankit Oikeuden hallinta

Perustiedot

Yhteyden pankkiyhtiö: Säästöpankki
Yhteystapa *: Säästöpankki Web service
Yhteyden nimi *: Kalannin Säästöpankki

Tunnukset

Käyttötunnus *: 42

Siirtoavain

Osa 1 *:
Osa 2 *:
Päivitä siirtoavain

Käyttäjän tunnistautuminen

Käytä tunnistautumista
Tunniste

Yhteys

Testaa yhteyttä Näytä varmenteen tiedot

Lyhyitä opetusvideoita eri aiheista



Verkkolaskun lähetyk



Liitteen liittäminen tositteseen



Kuittien kirjaus vientisyöttönä



Tositteiden asetukset



Oikeuksien myöntäminen
asiantuntijalle



Ostolaskut



Unohtunut salasana



Ensimmäisen kirjanpidon
perustaminen



Eri tavat tallentaa kuitteja
WebWakaan



Tarkistukset ennen lopullisen
tilinpäätöksen tekemistä



Kuittien kirjaus tosittesyöttönä



Bisnes+ on Minun Maatilani uusi
etusivu

- Minunmaatilani.fi ja siellä valikon kohta ohjeet ja videot
- Suora [linkki video-ohje sivulle](#)



Minun

Maatilani

OHJELMISTORATKAISUT

Siirtymäkausi

Mikäli olet jo aloittanut 2022 kirjanpidon, voit tehdä kirjanpidon ja tilinpäätöksen keväällä 2023 loppuun Aktiivi ohjelmistolla

Jos et ole vielä aloittanut 2022 kirjanpitoa voit siirtyä suoraan WebWakkaan veloituksesta

2023 kalenterivuoden kirjanpitoa ja tilinpäätöstä ei enää tueta Aktiivi ohjelmistojen osalta, vaan sitä aloitettaessa on siirryttävä WebWakkaan

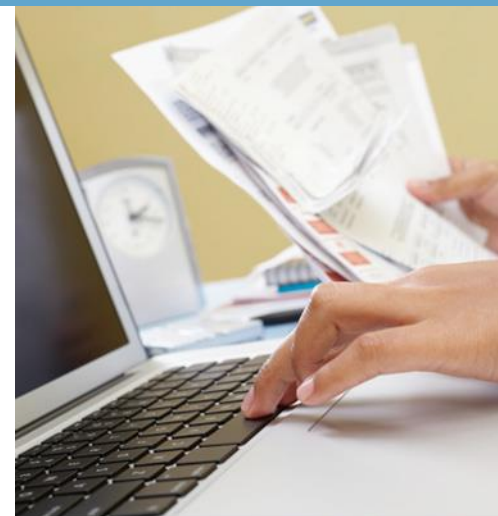

Siirtymäkausi jos yrityksen tilikausi päättyy 2023

Sama logiikka kuin kalenterivuoden kirjanpidoissa.

Mikäli yrityksen tilikausi ei ole kalenterivuosi ja päättyy esim maaliskuussa 2023, voi kesken olevan tilikauden tehdä valmiiksi Aktiivi ohjelmistolla

Tarvittavat 6B, 62 ja 5-lomakkeet päivitetään vielä Aktiivi ohjelmistoon

2023 kalenterivuonna aloitettavan uuden tilikauden osalta on sitten siirryttävä käyttämään WebWakkaa, koska 2024 päättyvän tilikauden tilinpäätöstä ei enää tueta Aktiivi ohjelmistossa

